IRMÃOS PRINTING

ESTAMPAGEM



CATÁLOGO 2026

EXPERIÊNCIA NO FABRICO, IMPORTAÇÃO E DISTRIBUIÇÃO DE ARTIGOS TÊXTEIS E EPI'S.

ÁREAS DE ATUAÇÃO

- VESTUÁRIO PROFISSIONAL
- TÊXTEIS PROMOCIONAIS
- **ESTAMPAGEM**
- EQUIPAMENTOS DE PROTEÇÃO INDIVIDUAL
- FABRICO DE VESTUÁRIO PERSONALIZADO

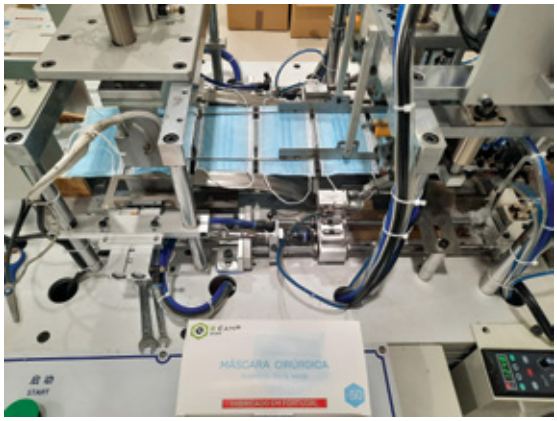



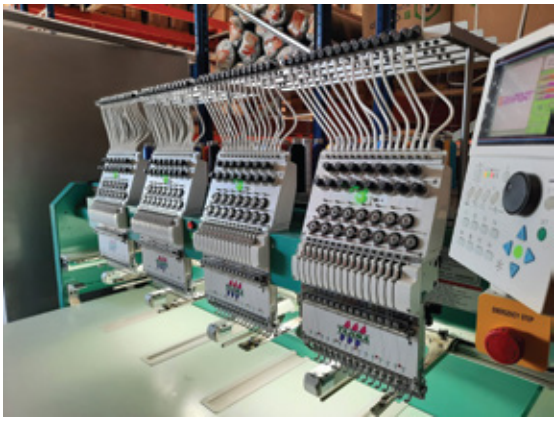

NOVIDADES



T-SHIRT
TS-01
140 G.
BRANCA

PAG. 9



SWEATSHIRT
BC280
BRANCA

PAG. 12



CALÇA
ALTA-VISIBILIDADE
T-50
4 COMBINAÇÕES

PAG. 30



CALÇA
ALTA-VISIBILIDADE
T-51

PAG. 30



COLETE
CL-05
LARANJA/AZUL

PAG. 41



CASACO
SOFTSHELL
ALTA-VISIBILIDADE
BL-81

PAG. 44



CASACO
SOFTSHELL
BL-80
CINZA

PAG. 45



COLETE
SOFTSHELL
CL-06
4 CORES

PAG. 47

NOVIDADES



TÉNIS
S1PS SR ESD FO
2062
2 CORES

PAG. 48



BOTA
SOLDADOR
S3
2077

PAG. 52



BOTA DE ÀGUA
OB
3010
3 CORES

PAG. 53



BOTA DE ÀGUA
S5 SR FO
3020
3 CORES

PAG. 53



BOTA DE ÀGUA
S5 SR FO
3020

PAG. 53



LUVA ESD
LV-14

PAG. 56



LUVA DE AÇO
LV-12

PAG. 57



LUVA DE AÇO
LV-13

PAG. 57

INDICE

PRODUTOS

T-SHIRTS	7
POLOS	10
SWEATSHIRTS	12
CAMISAS	13
BATAS	14
JALECAS	16
AVENTAIS	18
CALÇAS	20
CASACOS	24
FATOS-MACACO	27
CALÇAS REFLETORAS	28
CASACO REFLETOR	29
FATO-MACACO REFLETOR	32
T-SHIRT ALTA VISIBILIDADE	32
POLO ALTA VISIBILIDADE	33
PARKAS REFLETORAS	34
BLUSÕES REFLETORES	35
FATOS DE CHUVA	36
CAPAS DE CHUVA	37
COLETES REFLETORES	39
IGNÍFUGOS	40
CASACOS SOFTSHEL	43
CORTA VENTO	44
CASACO POLAR	46
COLETES	46
CALÇADO	47
BOTINS	48
LUVAS	53
CAPACETES	54
CINTOS	58
OUTROS EPI´S	59
APLICAÇÕES	60
	61

T-SHIRT BC195

TAMANHOS	COMPOSIÇÃO	GRAMAGEM
S, M, L, XL, XXL, 3XL	**100%** Algodão	**190/195** gr



CIN. MESCLA



PRETO



A. MARINHO



VERMELHO



BRANCO

100%COTTON

100 un.

UNISEX

BC150 T-SHIRT

TAMANHOS	COMPOSIÇÃO	GRAMAGEM
XS, S, M, L, XL, XXL, 3XL	**100%** Algodão	**150/155** gr


BRANCO


CIN. MESCLA


CIN. CARVÃO


PRETO


AMARELO


LARANJA


VERMELHO


BORDEAUX


AZUL CLARO


TURQUESA


AZUL ROYAL


A. MARINHO


V. ALFACE


VERDE


V. GARRAFA


CASTANHO






100 un.


UNISEX

T-SHIRT TS-01

TAMANHOS	COMPOSIÇÃO	GRAMAGEM
S, M, L, XL, XXL, 3XL	**100%** Algodão	**140 gr**



100%COTTON

100 un.

UNISEX

BC210 POLO

TAMANHOS	COMPOSIÇÃO	GRAMAGEM
XS, S, M, L, XL, XXL, 3XL	**80%** Algodão **20%** Poliéster	**210 gr**





BRANCO



PRETO



CINZENTO



C. CARVÃO



V. GARRAFA



VERMELHO



A. MARINHO

UNISEX

50 un.

POLO BC210bi

TAMANHOS	COMPOSIÇÃO	GRAMAGEM
S, M, L, XL, XXL	**80%** Algodão **20%** Poliéster	**210 gr**



CINZA CARVÃO
PRETO



CINZA CARVÃO
VERMELHO



CINZA CARVÃO
AZUL ROYAL



CINZA CARVÃO
LARANJA



AZUL MARINHO
VERDE



AZUL MARINHO
AZUL ROYAL



AZUL MARINHO
VERMELHO



AZUL MARINHO
CINZA CARVÃO

UNISEX

50 un.

BC280

SWEATSHIRT

DESCRIÇÃO

SWEATSHIRT SEM CAPUZ

Malha cardada

TAMANHOS

XS, S, M, L, XL,
XXL, 3XL

COMPOSIÇÃO

50% Algodão
50% Poliéster

GRAMAGEM

280 gr

UNISEX

36 un.









BC285

DESCRIÇÃO

SWEATSHIRT COM CAPUZ

Malha cardada

TAMANHOS

XS, S, M, L, XL,
XXL, 3XL

COMPOSIÇÃO

50% Algodão
50% Poliéster

GRAMAGEM

280 gr

UNISEX

36 un.

















CAMISAS CA30

DESCRIÇÃO

CAMISA DE MANGA COMPRIDA

Colarinho sem botões
Presilha nos ombros
2 bolsos no peito

TAMANHOS	COMPOSIÇÃO	GRAMAGEM
S, M, L, XL, XXL	**35%** Algodão **65%** Poliéster	**200** gr

CORES

CAMEL
AZUL ROYAL
CASTANHO
AZUL MARINHO
CINZENTO

UNISEX

50 un.

100% Personalizável









CA35

DESCRIÇÃO

CAMISA DE MANGA COMPRIDA
Colarinho sem botões
Punhos com botões
Bolso no peito

TAMANHOS	COMPOSIÇÃO	GRAMAGEM
S, M, L, XL, XXL	**35%** Algodão **65%** Poliéster	**120** gr

CORES

PRETO
BRANCO
AZUL CLARO
CINZA

UNISEX

50 un.

100% Personalizável



BRANCO





CA40

DESCRIÇÃO

CAMISA DE MANGA CURTA
Colarinho sem botões
Bolso no peito

TAMANHOS	COMPOSIÇÃO	GRAMAGEM
S, M, L, XL, XXL	**35%** Algodão **65%** Poliéster	**120** gr

UNISEX

50 un.

100% Personalizável

BA-020 BATAS

DESCRIÇÃO

TÚNICA EM SARJA MANGA CURTA

2 bolsos frontais
Bolso no peito esquerdo

TAMANHOS	COMPOSIÇÃO	GRAMAGEM
XS, S, M, L, XL, XXL	**35%** Algodão **65%** Poliéster	**200** gr

100% Personalizável

UNISEX

50 un.



BA-020I

DESCRIÇÃO

TÚNICA EM SARJA MANGA CURTA

2 bolsos frontais
Bolso no peito esquerdo

TAMANHOS	COMPOSIÇÃO	GRAMAGEM
XS, S, M, L, XL, XXL, 3XL	**35%** Algodão **65%** Poliéster	**190** gr

UNISEX

30 un.

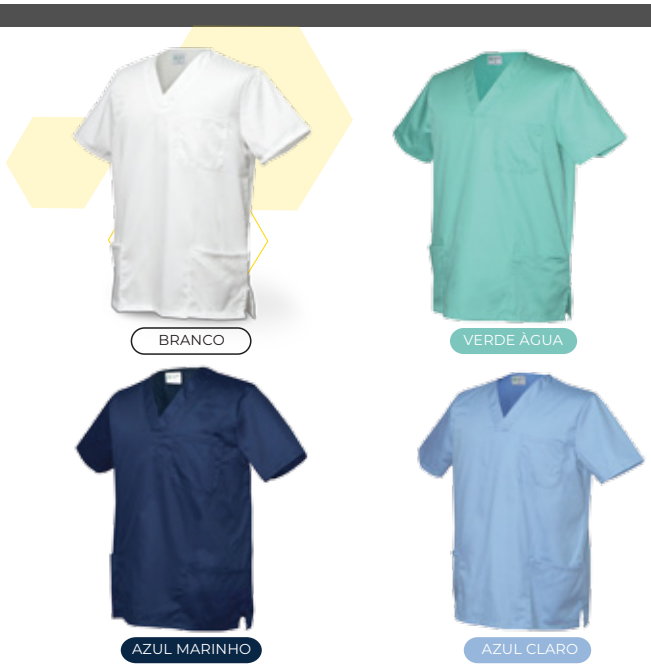

BA-021

DESCRIÇÃO

TÚNICA/ BATA CURTA EM SARJA

2 bolsos frontais;
Ajuste por botões.

TAMANHOS	COMPOSIÇÃO	GRAMAGEM
XS, S, M, L, XL, XXL	**35%** Algodão **65%** Poliéster	**200** gr

100% Personalizável

25 un.





BATAS

BA-30

DESCRIÇÃO

BATA DE HOMEM EM SARJA

1 Bolso no peito
2 Bolsos abertos

TAMANHOS	COMPOSIÇÃO	GRAMAGEM
S, M, L, XL, XXL	**35%** Algodão **65%** Poliéster	**200** gr

CORES

PRETO · AZUL MARINHO · BRANCO · CAMEL · AZUL ROYAL · VERDE · CINZENTO

50 un.

100% Personalizável



BA-20

DESCRIÇÃO

BATA DE SENHORA EM SARJA
Ajuste no punhos por botão;
2 bolsos abertos e um bolso no peito

TAMANHOS	COMPOSIÇÃO	GRAMAGEM
S, M, L, XL, XXL	**35%** Algodão **65%** Poliéster	**200** gr

CORES

AZUL ROYAL · CINZENTO · BRANCO · VERDE · AZUL MARINHO

25 un.

100% Personalizável



BA-31

DESCRIÇÃO

BATA DE MÉDICO EM SARJA

Ajuste em botões
1 Bolso no peito e 2 laterais
Botões nos punhos

TAMANHOS	COMPOSIÇÃO	GRAMAGEM
S, M, L, XL, XXL	**35%** Algodão **65%** Poliéster	**200** gr

BRANCO

25 un.

100% Personalizável

JLC-01 JALECAS

DESCRIÇÃO

JALECA EM SARJA

Manga comprida;
Ajuste com duas colunas de botões amoviveis;
Bolso na manga com dois compartimentos.

TAMANHOS	COMPOSIÇÃO	GRAMAGEM
XS, S, M, L, XL, XXL, 3XL	**35%** Algodão **65%** Poliéster	**200** gr



UNISEX

25 un.

100% Personalizável

BRANCO

PRETO

JLC-02

DESCRIÇÃO

JALECA EM SARJA COM VIVO

Ajuste com duas colunas de botões amoviveis;
Bolso na manga com 2 compartimentos

TAMANHOS	COMPOSIÇÃO	GRAMAGEM
S, M, L, XL, XXL	**35%** Algodão **65%** Poliéster	**200** gr



UNISEX

25 un.

100% Personalizável

CAMEL

AZUL MARINHO

CASTANHO

BORDEAUX

JLC-03

DESCRIÇÃO

JALECA EM SARJA

Manga curta
Ajuste com duas colunas de botões amoviveis;
Bolso na manga com 2 compartimentos

TAMANHOS	COMPOSIÇÃO	GRAMAGEM
XS, S, M, L, XL, XXL, 3XL	**35%** Algodão **65%** Poliéster	**200** gr



BRANCO

PRETO

100% Personalizável

UNISEX

25 un.

JALECAS

JLC-04







BRANCO

PRETO

DESCRIÇÃO

JALECA SENHORA MANGA CURTA EM SARJA

Jaleca cintada com ajuste de molas ocultas
2 Bolsos na cintura

TAMANHOS	COMPOSIÇÃO	GRAMAGEM
XS, S, M, L, XL, XXL, 3XL	**35%** Algodão **65%** Poliéster	**200** gr

25 un.

100% Personalizável

JLC-06







BRANCO

PRETO

DESCRIÇÃO

JALECA HOMEM MANGA CURTA EM SARJA

Jaleca de corte reto com ajuste de molas ocultas
Bolso na manga

TAMANHOS	COMPOSIÇÃO	GRAMAGEM
S, M, L, XL, XXL, 3XL	**35%** Algodão **65%** Poliéster	**200** gr

25 un.

100% Personalizável

JLC-07







BRANCO

PRETO

DESCRIÇÃO

JALECA HOMEM MANGA COMPRIDA EM SARJA

Jaleca com ajuste de molas ocultas
2 Bolsos na cintura

TAMANHOS	COMPOSIÇÃO	GRAMAGEM
S, M, L, XL, XXL, 3XL	**35%** Algodão **65%** Poliéster	**200** gr

25 un.

100% Personalizável

010

TOUCAS

DESCRIÇÃO

BIVAQUE EM SARJA
TAMANHO ÚNICO

COMPOSIÇÃO	GRAMAGEM
35% Algodão **65%** Poliéster	**200** gr

100% Personalizável

UNISEX

25 un.



011

DESCRIÇÃO

TOUCA DE REDE COM AJUSTE ELÁSTICO
TAMANHO ÚNICO

COMPOSIÇÃO	GRAMAGEM
35% Algodão **65%** Poliéster	**200** gr

100% Personalizável

UNISEX

25 un.



012

DESCRIÇÃO

TOUCA COM AJUSTE ELÁSTICO
TAMANHO ÚNICO

COMPOSIÇÃO	GRAMAGEM
35% Algodão **65%** Poliéster	**200** gr

100% Personalizável

UNISEX

25 un.



013

DESCRIÇÃO

TOUCA COM AJUSTE ELÁSTICO
TAMANHO ÚNICO

COMPOSIÇÃO	GRAMAGEM
35% Algodão **65%** Poliéster	**200** gr

100% Personalizável

UNISEX

25 un.





TOUCAS 014

DESCRIÇÃO

TOUCA COZINHEIRO EM SARJA
TAMANHO ÚNICO

COMPOSIÇÃO	GRAMAGEM
35% Algodão **65%** Poliéster	**200** gr

100% Personalizável · UNISEX · 25 un.



015

DESCRIÇÃO

TOUCA COM AJUSTE ELÁSTICO
TAMANHO ÚNICO

COMPOSIÇÃO	GRAMAGEM
35% Algodão **65%** Poliéster	**200** gr

100% Personalizável · UNISEX · 25 un.



016

DESCRIÇÃO

TOUCA COM AJUSTE ELÁSTICO
TAMANHO ÚNICO

COMPOSIÇÃO	GRAMAGEM
35% Algodão **65%** Poliéster	**200** gr

100% Personalizável · UNISEX · 25 un.



018

DESCRIÇÃO

TOUCA PIRATA EM SARJA

COMPOSIÇÃO	GRAMAGEM
35% Algodão **65%** Poliéster	**200** gr

100% Personalizável · UNISEX · 25 un.

AV-002 AVENTAIS

DESCRIÇÃO

AVENTAL EM SARJA COM BOLSO FONTAL 22X18CM

TAMANHOS	COMPOSIÇÃO	GRAMAGEM
C- 65 CM A- 86 CM	**35%** Algodão **65%** Poliéster	**200** gr


BRANCO


PRETO


CINZENTO


CASTANHO


AZ. PETROLEO


AZUL CLARO


AZUL ROYAL


A MARINHO


VERDE


AMARELO


LARANJA


VERMELHO


BORDEAUX


CAMEL

100% Personalizável

UNISEX

25 un.

AV-003

AVENTAIS



DESCRIÇÃO

AVENTAL DE CINTURA EM SARJA
COM BOLSO FRONTAL 25 X 20 CM

TAMANHOS	COMPOSIÇÃO	GRAMAGEM
C- 98 CM A- 70 CM	**35%** Algodão **65%** Poliéster	**200** gr

CORES

- BORDEAUX
- PRETO

25 un.

100% Personalizável

UNISEX

AV-004







DESCRIÇÃO

AVENTAL DE CINTURA EM SARJA
COM BOLSO FRONTAL 25 X 20 CM

TAMANHOS	COMPOSIÇÃO	GRAMAGEM
C- 84 CM A- 36 CM	**35%** Algodão **65%** Poliéster	**200** gr

CORES

- BRANCO
- BORDEAUX
- PRETO

25 un.

100% Personalizável

UNISEX

AV-006



DESCRIÇÃO

AVENTAL DE PEITO EM SARJA, AJUSTÁVEL
COM BOLSO FRONTAL 30 X 20 CM

TAMANHOS	COMPOSIÇÃO	GRAMAGEM
C- 98 CM A- 70 CM	**35%** Algodão **65%** Poliéster	**200** gr

25 un.

100% Personalizável

UNISEX

AV-026

DESCRIÇÃO

AVENTAL EM PVC

TAMANHOS

C- 70CM
A- 110 CM

COMPOSIÇÃO

80% PVC
20% Poliester

GRAMAGEM

300 gr







BRANCO | PRETO | AZUL

AV-027

DESCRIÇÃO

AVENTAL EM PVC

TAMANHOS

C- 70 CM
A- 90 CM

COMPOSIÇÃO

80% PVC
20% Poliester

GRAMAGEM

300 gr

100% Personalizável | UNISEX | 25 un.

AV-028

DESCRIÇÃO

AVENTAL EM TELA

Ajustes em cordão com ilhós de plástico
Sem costuras

TAMANHOS

C- 100 CM
A- 75 CM

COMPOSIÇÃO

71% PVC
29% Acrílico

GRAMAGEM

630 gr



100% Personalizável | UNISEX | 25 un.



VERDE SECO



CINZA CARVÃO



VERDE PISTACHE



LARANJA PASTEL



VERMELHO TIJOLO



CAMEL



AMARELO PASTEL

AVENTAL AV-005

DESCRIÇÃO

AVENTAL AJUSTÁVEL BICOLOR EM SARJA

Avental ajustável por molas
2 Bolsos na cintura

TAMANHOS	COMPOSIÇÃO	GRAMAGEM
C- 98 CM A- 70 CM	**35%** Algodão **65%** Poliéster	**200** gr

UNISEX

25 un.

100% Personalizável



BRANCO



VERDE

BATA BA-32

DESCRIÇÃO

BATA ANTI - LIXÍVIA EM SARJA

Bata ajustável por atilhos laterais
1 Bolso na cintura

TRATAMENTO ANTI - LIXÍVIA DILUÍDA

TAMANHOS	COMPOSIÇÃO	GRAMAGEM
C- 78 CM A- 50 CM	**35%** Algodão **65%** Poliéster	**200** gr



A. MARINHO



A. ROYAL

UNISEX

25 un.

100% Personalizável

T-008

CALÇAS

DESCRIÇÃO

CALÇA DE CORTE DIREITO EM SARJA

Ajuste de elástico na cintura;
Sem bolsos.

TAMANHOS	COMPOSIÇÃO	GRAMAGEM
S, M, L, XL, XXL	**35%** Algodão **65%** Poliéster Xadrez: **100%** Poliester Riscas: **100%** Algodão	**200** gr

UNISEX

25 un.

100% Personalizável

CORES: BRANCO, PRETO, CAMEL, AZUL CLARO, CASTANHO, AZUL MARINHO



T-008I

DESCRIÇÃO

CALÇA DE CORTE DIREITO EM SARJA

Ajuste de elástico na cintura
1 Bolso traseiro

TAMANHOS	COMPOSIÇÃO	GRAMAGEM
XS, S, M, L, XL, XXL, 3XL	**35%** Algodão **65%** Poliéster	**190** gr

UNISEX

30 un.

CORES: PRETO, BRANCO, A.MARINHO, VERDE ÀGUA, AZUL CLARO



T-008A

DESCRIÇÃO

CALÇA EM SARJA

Ajuste de elástico
1 Bolso interior

TAMANHOS	COMPOSIÇÃO	GRAMAGEM
XS, S, M, L, XL, XXL, 3XL	**35%** Algodão **65%** Poliéster	**190** gr

UNISEX

30 un.





CALÇAS T-002

DESCRIÇÃO

CALÇA MULTI-BOLSOS EM SARJA - BICOLOR

1 bolso traseiro com fecho em botão;
4 bolsos nas laterais, 2 abertos e 2 com fecho em velcro;
Presilhas.

TAMANHOS	COMPOSIÇÃO	GRAMAGEM
S 38-40 ; **M** 42-44; **L** 46-48; **XL** 50-52; **XXL** 54-56; **3XL** 58-60;	**35%** Algodão **65%** Poliéster	**240** gr

UNISEX

25 un.

100% Personalizável

CINZA

CINZENTO ROYAL | CINZENTO VERMELHO | CINZENTO PRETO | CINZENTO LARANJA

AZUL

AZUL MARINHO ROYAL | AZUL MARINHO CINZENTO | AZUL MARINHO VERDE | AZUL MARINHO VERMELHO



JARDINEIRA B-005

DESCRIÇÃO

JARDINEIRAS EM SARJA

Costuras duplas;
Suspensórios ajustáveis com elástico;
Cintura com elástico de ajuste;
1 bolso frontal com fecho, 2 laterais e 2 traseiros.

TAMANHOS	COMPOSIÇÃO	GRAMAGEM
S, M, L, XL, XXL	**100%** Algodão	**240** gr

CORES

CINZENTO

A MARINHO

100%COTTON

25 un.

UNISEX

T-003 CALÇAS

DESCRIÇÃO

CALÇA MULTI-BOLSOS EM SARJA

4 Bolsos laterais, 2 abertos e 2 com fole
e fecho em velcro
2 Bolsos traseiros com fecho em velcro
Costuras duplas
Ganchos reforçados

TAMANHOS	COMPOSIÇÃO	GRAMAGEM
S 38-40 ; **M** 42-44; **L** 46-48; **XL** 50-52; **XXL** 54-56; **3XL** 58-60;	**100%** Algodão	**240** gr







CORES

PRETO
CINZENTO
A MARINHO

30 un.

UNISEX

100%COTTON

T-007

DESCRIÇÃO

CALÇA MULTI-BOLSOS EM SARJA

2 Bolsos frontais
2 Bolsos laterais com fecho em velcro
1 Bolso traseiro com botão

TAMANHOS	COMPOSIÇÃO	GRAMAGEM
36 ao 56	**35%** Algodão **65%** Poliéster	**240** gr









CORES

CINZENTO
PRETO
A MARINHO
AZUL ROYAL

100% Personalizável

30 un.

UNISEX





BL-03

CASACO

DESCRIÇÃO

CASACO EM SARJA

Ajuste de fecho com aba e velcro;
Ajuste de velcro nas mangas;
2 bolsos de peito com fecho em velcro.

TAMANHOS	COMPOSIÇÃO	GRAMAGEM
S, M, L, XL, XXL, 3XL	**100%** Algodão	**240** gr

CORES

CINZENTO

A MARINHO

30 un.

UNISEX

100%COTTON







BL-25

DESCRIÇÃO

CASACO EM SARJA

Ajuste de fecho;
Elástico na cintura e nas mangas;
Bolsos: 2 de peito com fecho em velcro
e 2 nas laterais.

TAMANHOS	COMPOSIÇÃO	GRAMAGEM
S, M, L, XL, XXL,	**35%** Algodão **65%** Poliéster	**200** gr

CORES

CINZENTO

A MARINHO

UNISEX

25 un.

100% Personalizável

FM-10 FATOS MACACO

DESCRIÇÃO

FATO- MACACO EM SARJA

Fecho;
Cintura com elástico de ajuste;
2 Bolsos frontais e 2 laterais;
1 Bolso traseiro.

TAMANHOS	COMPOSIÇÃO	GRAMAGEM
S, M, L, XL, XXL	**35%** Algodão **65%** Poliéster	**200** gr

CORES

- CAMEL
- CINZENTO
- A MARINHO





UNISEX

25 un.

100% Personalizável

FM-20

DESCRIÇÃO

FATO-MACACO EM SARJA

2 bolsos laterais, 2 frontais;
Cintura com elástico de ajuste;
Costuras duplas.

TAMANHOS	COMPOSIÇÃO	GRAMAGEM
S, M, L, XL, XXL, 3XL	**100%** Algodão	**240** gr

CORES

- CINZENTO
- A MARINHO





25 un.

100%COTTON

UNISEX

CALÇAS T-022

DESCRIÇÃO

CALÇA EM SARJA STRETCH

4 bolsos na cintura, 2 frontais e 2 traseiros;
1 bolso para metro e 2 para canetas na lateral na perna direita;
1 bolso grande na lateral na perna esquerda;
Costura dupla em toda a calça e tripla na parte interior das pernas e gancho;
Fole ao nível dos joelhos;
Pormenores refletores.

TAMANHOS	COMPOSIÇÃO	GRAMAGEM
S, M, L, XL, XXL, 3XL	**97%** Algodão **3%** Elastano	**260** gr

30 un.

UNISEX



AZUL MARINHO



CINZENTO



PRETO

T-50 CALÇAS - MULTIBOLSOS

DESCRIÇÃO

CALÇA MULTI-BOLSOS DE ALTA-VISIBILIDADE EM SARJA

6 Bolsos / Faixas refletoras cinza de 7cm

CE -EN ISO 20471:2013+A1:2016
CLASSE 1

-EN ISO 13688:2013+A1:2021

TAMANHOS	COMPOSIÇÃO	GRAMAGEM
XS, S, M, L, XL, XXL, 3XL	**80%** Poliester **20%** Algodão	**235** gr

EN ISO 20471 1



AZUL M. LARANJA



AZUL M. AMARELO



CINZA AMARELO



VERDE AMARELO

30 un.

UNISEX

T-51

DESCRIÇÃO

CALÇA MULTI-BOLSOS DE ALTA-VISIBILIDADE EM SARJA

6 Bolsos / Faixas refletoras cinza de 7cm

TAMANHOS	COMPOSIÇÃO	GRAMAGEM
XS, S, M, L, XL, XXL, 3XL	**80%** Poliester **20%** Algodão	**235** gr

CE -EN ISO 20471:2013+A1:2016
CLASSE 2

-EN ISO 13688:2013+A1:2021

EN ISO 20471 2



AMARELO AZUL M.



30 un.

UNISEX

REFLETOR T-003R



CINZENTO

A MARINHO

DESCRIÇÃO

CALÇA MULTI-BOLSOS EM SARJA REFLETORA

4 Bolsos laterais, 2 abertos e 2 com fole
e fecho em velcro
2 Bolsos traseiros com fecho em velcro
Costuras duplas
Ganchos reforçados

TAMANHOS	COMPOSIÇÃO	GRAMAGEM
S 38-40 ; **M** 42-44; **L** 46-48; **XL** 50-52; **XXL** 54-56; **3XL** 58-60;	**100%** Algodão	**240** gr

30 un.

UNISEX

100%COTTON

T-007R





CORES

A MARINHO

CINZENTO

DESCRIÇÃO

CALÇA MULTI-BOLSOS EM SARJA REFLETORA

2 Bolsos frontais
2 Bolsos laterais com fecho em velcro
1 Bolso traseiro com botão

TAMANHOS	COMPOSIÇÃO	GRAMAGEM
S 38-40 ; **M** 42-44; **L** 46-48; **XL** 50-52; **XXL** 54-56; **3XL** 58-60;	**35%** Algodão **65%** Poliéster	**240** gr

UNISEX

25 un.

100% Personalizável

T-005





EN ISO 20471

1

CORES

A MARINHO

AMARELO

DESCRIÇÃO

CALÇAS OXFORD IMPERMEÁVEIS

Calças com duas faixas refletoras;
Ajuste na bainha com mola;
Impermeável.

TAMANHOS	COMPOSIÇÃO	GRAMAGEM
S, M, L, XL, XXL, 3XL	**300D** Oxford / PU	**300** gr

APENAS NA C0R AMARELA:

-EN ISO 20471:2013+A1:2016
CLASSE 1

-EN ISO 13688:2013+A1:2021

UNISEX

25 un.

BL-**03R** CASACO REFLETOR



DESCRIÇÃO

CASACO EM SARJA COM FAIXA REFLETORA

2 bolsos no peito;
Ajuste de fecho com aba;
Ajuste de velcro nas mangas;
Faixa refletora no peito e mangas.

TAMANHOS	COMPOSIÇÃO	GRAMAGEM
S, M, L, XL, XXL,3XL	**100%** Algodão	**240** gr



CORES

A MARINHO

CINZENTO

30 un.

UNISEX

100%COTTON

FM-**20R** FATO-MACACO REFLETOR

DESCRIÇÃO

FATO-MACACO EM SARJA
2 bolsos laterais, 2 frontais;
Cintura com elástico de ajuste;
Costuras duplas.



TAMANHOS	COMPOSIÇÃO	GRAMAGEM
S, M, L, XL, XXL, 3XL	**100%** Algodão	**240** gr



CORES

CINZENTO

A MARINHO

30 un.

UNISEX

100%COTTON



ALTA VISIBILIDADE

TS-30

DESCRIÇÃO

T-SHIRT ALTA VISIBILIDADE

T-shirt de alta visibilidade com bandas refletoras com efeito zebra para total elasticidade

TAMANHOS	COMPOSIÇÃO	GRAMAGEM
S, M, L, XL, XXL, 3XL	**100%** Poliéster	**Malha 130 gr**



EN ISO 20471 2

CE -EN ISO 20471:2013+A1:2016 CLASSE 2

-EN ISO 13688:2013+A1:2021

AMARELO

UNISEX

25 un.



TS-31

DESCRIÇÃO

T-SHIRT ALTA VISIBILIDADE

T-shirt de alta visibilidade com bandas refletoras com efeito zebra para total elasticidade

TAMANHOS	COMPOSIÇÃO	GRAMAGEM
S, M, L, XL, XXL, 3XL	**100%** Poliéster	**Malha 130 gr**



EN ISO 20471 1

CE -EN ISO 20471:2013+A1:2016 CLASSE 1

-EN ISO 13688:2013+A1:2021

AMARELO | A MARINHO

UNISEX

25 un.

PL-**60**

DESCRIÇÃO

POLO ALTA VISIBILIDADE

Polo de alta visibilidade com bandas refletoras com efeito zebra para total elasticidade

TAMANHOS	COMPOSIÇÃO	GRAMAGEM
S, M, L, XL, XXL, 3XL	**45%** Poliéster **55**% Algodão	**Malha 160 gr**





CE -EN ISO 20471:2013+A1:2016 CLASSE 2

-EN ISO 13688:2013+A1:2021

EN ISO 20471 2

UNISEX

25 un.

AMARELO

PL-**61**

DESCRIÇÃO

POLO ALTA VISIBILIDADE

Polo de alta visibilidade com bandas refletoras com efeito zebra para total elasticidade

TAMANHOS	COMPOSIÇÃO	GRAMAGEM
S, M, L, XL, XXL, 3XL	**45%** Poliéster **55**% Algodão	**Malha 160 gr**





CE -EN ISO 20471:2013+A1:2016 CLASSE 1

-EN ISO 13688:2013+A1:2021

EN ISO 20471 1

UNISEX

25 un.

AMARELO | A MARINHO

PARKAS REFLETORAS BL-45





DESCRIÇÃO

PARKA REFLETORA
Ajuste de fecho e velcro na aba;
Ajuste de punho em velcro e interior em malha;
2 bolsos laterais;
Bolso no peito para telemóvel;
Bolso para cartão identificador;
Capuz.

INTERIOR
Forro em tecido tafetá sem acolchoamento.

TAMANHOS	COMPOSIÇÃO	GRAMAGEM
S, M, L, XL, XXL	**300D** Oxford / PU	**Exterior:** 190T

EN ISO 20471
1
3
1
EN 343

CE -EN ISO 20471:2013+A1:2016 CLASSE 1

-EN ISO 13688:2013+A1:2021

-EN 343:2019
Impermeabilidade: Classe 3
Respirabilidade: Classe 1

UNISEX

10 un.

AMARELO | A MARINHO

BL-55



DESCRIÇÃO

PARKA REFLETORA
Ajuste de fecho e velcro na aba;
2 bolsos laterais em velcro;
Bolso no peito para telemóvel;
Punho interior em malha;
Gola polar;
Capuz.

INTERIOR
Forro em tecido tafetá com acolchoamento.

TAMANHOS	COMPOSIÇÃO	GRAMAGEM
S, M, L, XL, XXL	**300D** Oxford / PU	**Exterior:** 190T **Forro**: 180g.

EN ISO 20471
3
3
1
EN 343

CE -EN ISO 20471:2013+A1:2016 CLASSE 3

-EN ISO 13688:2013+A1:2021

-EN 343:2019
Impermeabilidade: Classe 3
Respirabilidade: Classe 1

UNISEX

10 un.

AMARELO

BL-50 BLUSÕES REFLETORES

DESCRIÇÃO

BLUSÃO REFLETOR
Ajuste de fecho e velcro na aba;
Punho interior em licra;
Elástico nas laterais;
2 bolsos nas laterais com fecho;
Capuz.

INTERIOR | Forro polar

TAMANHOS	COMPOSIÇÃO	GRAMAGEM
S, M, L, XL, XXL	**300D** Oxford / PU	**Exterior:** 190T **Forro**: 180g.



-EN ISO 20471:2013+A1:2016
CLASSE 3

-EN ISO 13688:2013+A1:2021

-EN 343:2019
Impermeabilidade: Classe 3
Respirabilidade: Classe 1



UNISEX

10 un.

AMARELO

BL-60

DESCRIÇÃO

BLUSÃO REFLETOR
Ajuste de fecho e velcro na aba;
Punho interior em malha;
Elástico nas mangas;
2 bolsos laterais;
Bolso no peito para telemóvel;
Gola polar;
Capuz.

INTERIOR | Forro em tecido tafetá com acolchoamento.



LARANJA A MARINHO

TAMANHOS	COMPOSIÇÃO	GRAMAGEM
S, M, L, XL, XXL, 3XL	**300D** Oxford / PU	**Exterior:** 190T **Forro**: 180g.



-EN ISO 20471:2013+A1:2016
CLASSE 1

-EN ISO 13688:2013+A1:2021

-EN 343:2019
Impermeabilidade: Classe 3
Respirabilidade: Classe 1

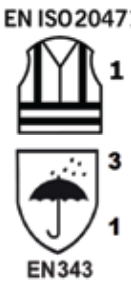

UNISEX

10 un.

AMARELO A MARINHO

FATOS ALTA VISIBILIDADE

0463 NYLON



DESCRIÇÃO

FATO DE CHUVA EM NYLON
Alta visibilidade.
Capuz.

TAMANHOS	COMPOSIÇÃO	GRAMAGEM
S, M, L, XL, XXL, 3XL	**50%** Poliéster **50**% PVC	**190** gr

CE -EN ISO 20471:2013+A1:2016
CLASSE 3

-EN ISO 13688:2013+A1:2021

-EN 343:2019
Impermeabilidade: Classe 1
Respirabilidade: Classe 1

EN ISO 20471
3
1
1
EN 343

CORES

LARANJA

AMARELO

UNISEX

20 un.

0464 PU



DESCRIÇÃO

FATO DE CHUVA EM PU
Alta visibilidade;
Capuz.

TAMANHOS	COMPOSIÇÃO	GRAMAGEM
S, M, L, XL, XXL, 3XL	**50%** Poliuretano **50**% PVC	**310** gr

-EN ISO 20471:2013+A1:2016
CLASSE 3

-EN ISO 13688:2013+A1:2021

-EN 343:2019
Impermeabilidade: Classe 4
Respirabilidade: Classe 1

EN ISO 20471
3
4
1
EN 343

CORES

LARANJA

AMARELO

UNISEX

10 un.

0461 NYLON

FATOS DE CHUVA

DESCRIÇÃO

FATO DE CHUVA SEM FORRO

TAMANHOS

S, M, L, XL, XXL, 3XL

COMPOSIÇÃO

50% Poliéster
50% PVC

GRAMAGEM

190 gr

UNISEX

20 un.







CORES

VERDE ESCURO

AZUL MARINHO

0462 PU

DESCRIÇÃO

FATO DE CHUVA EM PU
Alta resistência
Com fecho e botões
Botão de ajuste na bainha da calça
Calça de elástico na cintura
Capuz.

TAMANHOS

S, M, L, XL, XXL, 3XL

COMPOSIÇÃO

50% Poliuretano
50% PVC

GRAMAGEM

310 gr

UNISEX

10 un.





CORES

VERDE ESCURO

AZUL MARINHO

CAPAS DE CHUVA 0261 NYLON



DESCRIÇÃO

CAPA DE CHUVA SEM FORRO

Ajuste por botões na aba;
2 bolsos frontais;
Capuz.

TAMANHOS	COMPOSIÇÃO
S, M, L, XL, XXL, 3XL	**50%** Poliéster **50**% PVC

GRAMAGEM

190 gr

UNISEX

20 un.

CORES

VERDE ESCURO

AZUL MARINHO

0262 PU



DESCRIÇÃO

CAPA DE CHUVA SEM FORRO

Alta resistência;
Ajuste de fecho e botões na aba;
2 bolsos frontais;
Capuz.

TAMANHOS	COMPOSIÇÃO
S, M, L, XL, XXL, 3XL	**50%** Poliuretano **50**% PVC

GRAMAGEM

310 gr

UNISEX

10 un.

CORES

VERDE ESCURO

AZUL MARINHO

YO1T**01** COLETES

DESCRIÇÃO

COLETE REFLETOR
Alta visibilidade;
2 faixas refletoras;
Fecho em velcro.

TAMANHOS	COMPOSIÇÃO	GRAMAGEM
M, L, XL, XXL, 3XL	**100%** Poliéster	**120** gr

CE -EN ISO 20471:2013+A1:2016 CLASSE 2

-EN ISO 13688:2013+A1:2021

EN ISO 20471 2

UNISEX

100 un.



LARANJA AMARELO

YO1T**02**

DESCRIÇÃO

COLETE REFLETOR
Alta visibilidade;
4 faixas refletoras;
Fecho em velcro.

TAMANHOS	COMPOSIÇÃO	GRAMAGEM
M, L, XL, XXL	**100%** Poliéster	**120** gr

CE -EN ISO 20471:2013+A1:2016 CLASSE 2

-EN ISO 13688:2013+A1:2021

EN ISO 20471 2

UNISEX

100 un.



AMARELO LARANJA

PERNEIRA

DESCRIÇÃO

Ajuste em velcro.

TECIDO CERTIFICADO |
EN ISO 20471 2013

TAMANHOS	COMPOSIÇÃO	GRAMAGEM
Único	**35%** Algodão **65%** Poliéster	**260** gr











CL-03

REFLETOR

DESCRIÇÃO

COLETE REFLETOR
de alta visibilidade;
4 faixas refletoras;
Bolso para cartão de identificação;
Fecho.

TAMANHOS	COMPOSIÇÃO	GRAMAGEM
S, M, L, XL, XXL	**100%** Poliéster	**120** gr

CE -EN ISO 20471:2013+A1:2016
CLASSE 1

-EN ISO 13688:2013+A1:2021

EN ISO 20471 1

UNISEX

50 un.







CL-05

DESCRIÇÃO

COLETE REFLETOR
de alta visibilidade;
2 faixas refletoras;
11 bolsos;
Fecho.

TAMANHOS	COMPOSIÇÃO	GRAMAGEM
S, M, L, XL, XXL, 3XL	**20%** Algodão **80%** Poliéster	**200** gr

CE -EN ISO 20471:2013+A1:2016
CLASSE 1

-EN ISO 13688:2013+A1:2021

EN ISO 20471 1

UNISEX

50 un.



Vestuário **Multi-Norma**



A MARINHO

IGNIFUGO

FM-40

DESCRIÇÃO

FATO-MACACO IGNIFUGO
Fato-macaco retardante de chamas e anti - estático de média visibilidade.
2 Bolsos na cintura
2 Bolsos traseiros

CERTIFICADO CE
EN ISO 11611/2015, EN 1149-5/2018,
EN ISO 11612/2015 A1 B1 C1, E3, F1
EN 17353/2020, EN ISO 13688/2013

TAMANHOS	COMPOSIÇÃO	GRAMAGEM
S, M, L, XL, XXL,3XL	**98%** Algodão 2% Carbono	**270** gr

20 un.

UNISEX



A MARINHO

T-40

DESCRIÇÃO

CALÇA IGNIFUGA
Calça retardante de chamas e anti - estática de média visibilidade
Multi - bolsos com elástico na cintura.

CERTIFICADO CE
EN ISO 11611/2015, EN 1149-5/2018,
EN ISO 11612/2015 A1 B1 C1, E3, F1
EN 17353/2020, EN ISO 13688/2013

TAMANHOS	COMPOSIÇÃO	GRAMAGEM
S, M, L, XL, XXL, 3XL	**98%** Algodão 2% Carbono	**270** gr

30 un.

UNISEX



A MARINHO

BL-40

DESCRIÇÃO

CASACO IGNIFUGO
Casaco retardante de chamas e anti - estático de média visibilidade.
Multi - bolsos com elástico nos punhos.

CERTIFICADO CE
EN ISO 11611/2015, EN 1149-5/2018,
EN ISO 11612/2015 A1 B1 C1, E3, F1
EN 17353/2020, EN ISO 13688/2013

TAMANHOS	COMPOSIÇÃO	GRAMAGEM
S, M, L, XL, XXL, 3XL	**98%** Algodão 2% Carbono	**270** gr

30 un.

UNISEX

BL-81 CASACO SOFTSHELL

DESCRIÇÃO

CASACO SOFTSHELL - ALTA-VISIBILIDADE
Ajuste de fecho;
3 bolsos frontais com fecho;
Punhos com ajuste em velcro;
Capuz removível.





TAMANHOS	COMPOSIÇÃO	GRAMAGEM
XS, S, M, L, XL, XXL, 3XL	**5%** Elastano **95%** Poliéster	**300** gr

CE -EN ISO 20471:2013+A1:2016 CLASSE 2

-EN ISO 13688:2013+A1:2021

EN ISO 20471 2

UNISEX

20 un.

AMARELO | A MARINHO

CASACO SOFTSHEL BL-80

DESCRIÇÃO

CASACO SOFTSHELL
Ajuste de fecho;
3 bolsos frontais com fecho;
Punhos com ajuste em velcro;
Capuz removível.

TAMANHOS	COMPOSIÇÃO	GRAMAGEM
XS, S, M, L, XL, XXL, 3XL	**5%** Elastano **95%** Poliéster	**300** gr

20 un.

UNISEX





CINZA



AZUL MARINHO



PRETO



VERMELHO

BL-38 CORTA-VENTO

DESCRIÇÃO

CORTA-VENTO - BOLSO/BOLSA
Tecido repelente de àgua;
Ajuste na cintura;
2 bolsos na cintura;
Capuz.

36 un.

UNISEX

TAMANHOS	COMPOSIÇÃO	GRAMAGEM
XS, S, M, L, XL, XXL, 3XL	**100%** Poliéster **210**T	**70** gr



A. FLUOR



BRANCO



A MARINHO



A. ROYAL



PRETO

BL-30 CASACO POLAR

DESCRIÇÃO

CASACO POLAR
Dois bolsos na cintura com fecho;
Ajuste elástico nos punhos e na cintura.

20 un.

UNISEX

TAMANHOS	COMPOSIÇÃO	GRAMAGEM
XS, S, M, L, XL, XXL, 3XL	**100%** Poliéster	**290** gr



AZUL MARINHO



CINZENTO



PRETO

CL-06

COLETES

100% Personalizável

UNISEX

25 un.

DESCRIÇÃO

COLETE SOFTSHELL
Ajuste de fecho;
2 bolsos frontais;

TAMANHOS	COMPOSIÇÃO	GRAMAGEM
XS, S, M, L, XL, XXL, 3XL	**5%** Elastano **95%** Poliéster	**300** gr



BRANCO



A MARINHO



CINZA



PRETO

CL-04

DESCRIÇÃO

COLETE MULTI-BOLSOS EM SARJA
Fecho de correr;
Anilha para identificador;
9 bolsos na frente e 2 bolsos nas costas.

TAMANHOS	COMPOSIÇÃO	GRAMAGEM
S, M, L, XL, XXL, 3XL	**35%** Algodão **65%** Poliéster	**200** gr







CORES

CINZENTO

CAMEL

A MARINHO

PRETO

UNISEX

50 un.

2062 A

DESCRIÇÃO

TÉNIS SEM METAL- S1PS SR ESD FO

Malha Flyknit, leve e respirável;
Sola com proteção em Kevlar;
Biqueira com proteção em fibra de vidro;
Resistente a hidrocarbonetos (óleos e combustíveis) (FO);
Anti-estático e eletroestático (ESD);
Anti-derrapante (SR);
Calcanhar com reforço para obsorção de energia.

TAMANHOS

36 ao 46



CE **CERTIFICADO**
EN ISO 20345:2022

10 un.

UNISEX

2062 P

DESCRIÇÃO

TÉNIS SEM METAL- S1PS SR ESD FO

Malha Flyknit, leve e respirável;
Sola com proteção em Kevlar;
Biqueira com proteção em fibra de vidro;
Resistente a hidrocarbonetos (óleos e combustíveis) (FO);
Anti-estático e eletroestático (ESD);
Anti-derrapante (SR);
Calcanhar com reforço para obsorção de energia.

TAMANHOS

36 ao 46



CE **CERTIFICADO**
EN ISO 20345:2022

10 un.

UNISEX

2061



DESCRIÇÃO

TÉNIS SEM METAL - S1P

Em Camurça
Sola com proteção em Kevlar;
Biqueira com proteção em compósito;
Anti-estático;
Anti-derrapante.
Calcanhar com reforço para obsorção de energia.
Refletor nas laterais e traseira;

TAMANHOS

36 ao 46

10 un.

CE **CERTIFICADO**
EN ISO 20345:2022

2063



DESCRIÇÃO

TÉNIS SEM METAL - S1P

Em Camurça
Sola com proteção em Kevlar;
Biqueira com proteção em compósito;
Anti-estático;
Anti-derrapante.
Calcanhar com reforço para obsorção de energia.
Refletor nas laterais e traseira;

TAMANHOS

36 ao 46

10 un.

CE **CERTIFICADO**
EN ISO 20345:2022

2068



DESCRIÇÃO

TÉNIS SEM METAL - S3 SR ESD
Em pele
Palmilha em Kevlar;
Biqueira em compósito;
Resistente à àgua;
Anti-estático e eletroestático (ESD);
Anti-derrapante (SR);
Calcanhar com reforço para obsorção de energia.

TAMANHOS

36 ao 46

10 un.

CE **CERTIFICADO**
EN ISO 20345:2022

2044

DESCRIÇÃO

SAPATO PERFURADO - S1P

Em Camurça
Sola com proteção em aço;
Biqueira com proteção em aço;
Anti-estático;
Anti-derrapante.
Tacão resistente ao choque.

TAMANHOS

35 ao 46



10 un.

CE **CERTIFICADO**
EN ISO 20345:2022

2055

DESCRIÇÃO

SAPATO - S2

Em microfibra;
Área alimentar;
Biqueira com proteção em aço;
Resistente à àgua;
Anti-estático;
Anti-derrapante
Tacão resistente ao choque.

TAMANHOS

35 ao 46



BRANCO



PRETO

10 un.

CE **CERTIFICADO**
EN ISO 20345:2022

2082

DESCRIÇÃO

SAPATO - S1P

Em pele
Sola com proteção em aço;
Biqueira com proteção em aço;
Anti-estático;
Anti-derrapante.
Tacão resistente ao choque.

TAMANHOS

35 ao 46



10 un.

CE **CERTIFICADO**
EN ISO 20345:2022

2083



DESCRIÇÃO

SAPATO PERFURADO - S1P

Em camurça
Sola com proteção em Kevlar;
Biqueira com proteção em compósito;
Anti-estático;
Anti-derrapante.
Tacão resistente ao choque.

TAMANHOS

36 ao 46

10 un.

CE **CERTIFICADO**
EN ISO 20345:2022

2072



DESCRIÇÃO

BOTA - S3

Em pele
Sola com proteção em aço;
Biqueira com proteção em aço;
Resistente à àgua;
Anti-estático;
Anti-derrapante.
Tacão resistente ao choque.

TAMANHOS

36 ao 47

10 un.

CE **CERTIFICADO**
EN ISO 20345:2022

2074



PRETO

DESCRIÇÃO

BOTA - S3

Em pele
Sola com proteção em Kevlar;
Biqueira com proteção em compósito;
Resistente à àgua;
Anti-estático;
Anti-derrapante.
Tacão resistente ao choque.

TAMANHOS

36 ao 46

10 un.

CE **CERTIFICADO**
EN ISO 20345:2022

2075

DESCRIÇÃO

BOTA - S3
Em pele
Sola com proteção em Kevlar;
Biqueira com proteção em compósito;
Resistente à àgua;
Anti-estático;
Anti-derrapante.
Tacão resistente ao choque.



TAMANHOS

36 ao 46

10 un.

CE **CERTIFICADO**
EN ISO 20345:2022

PRETO

2078

DESCRIÇÃO

BOTA SEM METAL - S3 SR ESD
Em pele
Sola com proteção em Kevlar;
Biqueira com proteção em compósito;
Resistente à àgua;
Anti-estático e eletroestático (ESD);
Anti-derrapante (SR);
Calcanhar com reforço para obsorção de energia.



TAMANHOS

36 ao 46

10 un.

CE **CERTIFICADO**
EN ISO 20345:2022

2077

DESCRIÇÃO

BOTA DE SOLDADOR - S3

Em Pele;
Sola com proteção em Kevlar;
Biqueira com proteção em compósito;
Resistente à àgua;
Anti-estático;
Anti-derrapante.
Calcanhar com reforço para obsorção de energia.



TAMANHOS

36 ao 46

10 un.

CE **CERTIFICADO**
EN ISO 20345:2022

EN ISO 20349-2:2017/A1:2020

3010



PRETO BRANCO VERDE ESC.

DESCRIÇÃO

BOTA DE ÀGUA - OB

Em PVC;
Espessura: 1.8 mm;
Sem proteção;
Calçado de trabalho para perigos menores.

TAMANHOS

38 ao 46

10 un.

CE **CERTIFICADO**
EN ISO 20347:2022
+A1:2024

3020



PRETO BRANCO VERDE ESC.

DESCRIÇÃO

BOTA DE ÀGUA - S5 SR FO
Em PVC;
Espessura: 1.8 mm;
Palmilha de aço;
Biqueira de aço;
Resistente à àgua;
Anti-estático;
Anti-derrapante;
Resistente a hidrocarbonetos (óleos e combustíveis);
Tacão resistente ao choque.

TAMANHOS

38 ao 46

10 un.

CE **CERTIFICADO**
EN ISO 20345:2022
+A1:2024

3030



PRETO

DESCRIÇÃO

BOTA DE ÀGUA - S5 SR FO
Em PVC;
Espessura: 2.07 mm;
Palmilha de aço;
Biqueira de aço;
Resistente à àgua;
Anti-estático;
Anti-derrapante;
Resistente a hidrocarbonetos (óleos e combustíveis);
Tacão resistente ao choque.

TAMANHOS

39 ao 46

10 un.

CE **CERTIFICADO**
EN ISO 20345:2022
+A1:2024

LV-01

LUVAS

DESCRIÇÃO

LUVA EM CRUTE
Ajuste elástico.

TAMANHOS

8/M, 9/L, 10/XL, 11/XXL

3122X

CERTIFICADO
EN 388:2016+A1:2019
EN ISO 21420:2020

120 un. / pack 12 un.



LV-02

DESCRIÇÃO

LUVA EM PELE
Ajuste elástico.

TAMANHOS

8/M, 9/L, 10/XL, 11/XXL

2142X

CERTIFICADO
EN 388:2016+A1:2019
EN ISO 21420:2020

120 un. / pack 12 un.

LV-02
VENDING





LV-03

DESCRIÇÃO

LUVA EM NITRILO
Totalmente revestida;
Punho elástico.

TAMANHOS

8/M, 9/L, 10/XL, 11/XXL

4121X

CERTIFICADO
EN 388:2016+A1:2019
EN ISO 21420:2020

120 un. / pack 12 un.



LV-10

DESCRIÇÃO

LUVA EM NITRILO
Totalmente revestida;
Punho largo.

TAMANHOS

9/L, 10/XL

4112X

CERTIFICADO
EN 388:2016+A1:2019
EN ISO 21420:2020

120 un. / pack 12 un.





LV-04
VENDING



LV-04

LUVAS

DESCRIÇÃO

LUVA EM NITRILO
Parcialmente revestida;
Punho elástico.

4131X

TAMANHOS

6/XS, 7/S, 8/M, 9/L, 10/XL, 11/XXL

CERTIFICADO
EN 388:2016+A1:2019
EN ISO 21420:2020

120 un. / pack 12 un.



LV-05
VENDING



LV-05

DESCRIÇÃO

LUVA EM NITRILO
Parcialmente revestida;
Punho elástico.

4131X

TAMANHOS

6/XS, 7/S, 8/M, 9/L, 10/XL, 11/XXL

CERTIFICADO
EN 388:2016+A1:2019
EN ISO 21420:2020

120 un. / pack 12 un.



LV-06
VENDING



LV-06

DESCRIÇÃO

LUVA EM LATEX
Parcialmente revestida;
Acabamento rugoso;
Punho elástico.

3142X

TAMANHOS

6/XS, 7/S, 8/M, 9/L, 10/XL, 11/XXL

CERTIFICADO
EN 388:2016+A1:2019
EN ISO 21420:2020

120 un. / pack 12 un.



LV-07
VENDING



LV-07

DESCRIÇÃO

LUVA EM PELE E MALHA
Pele na palma e malha de algodão nas costas;
Punho elástico com ajuste em velcro.

2122X

TAMANHOS

7/S, 8/M, 9/L, 10/XL, 11/XXL

CERTIFICADO
EN 388:2016+A1:2019
EN ISO 21420:2020

120 un. / pack 12 un.

LV-08 LUVAS



DESCRIÇÃO

LUVA EM CRUTE DE SOLDADOR

4144X

TAMANHOS

10/XL

CERTIFICADO
EN 388:2016+A1:2019
EN ISO 21420:2020
EN 407:2020 (413X4X)
EN 12477:2002+A1:2005 (TIPO A)

60 un. / pack 10 un.

LV-09

DESCRIÇÃO

LUVA EM PU
Parcialmente revestida;
Punho elástico.

3142X

TAMANHOS

6/XS, 7/S, 8/M, 9/L, 10/XL, 11/XXL

CERTIFICADO
EN 388:2016+A1:2019
EN ISO 21420:2020

120 un. / pack 12 un.

LV-09
VENDING





LV-14

DESCRIÇÃO

LUVA EM PU - ESD
Luva com fio de carbono;
Contra descargas eletroestáticas;
Parcialmente revestida;
Punho elástico.

3131X

TAMANHOS

7/S, 8/M, 9/L, 10/XL, 11/XXL

CERTIFICADO
EN 388:2016+A1:2019
EN ISO 21420:2020

120 un. / pack 12 un.



LV-11

DESCRIÇÃO

LUVA EM PU - ANTI-CORTE NÍVEL D
Parcialmente revestida;
Punho elástico.

4X42D

TAMANHOS

8/M, 9/L, 10/XL, 11/XXL

CERTIFICADO
EN 388:2016+A1:2019
EN ISO 21420:2020

120 un. / pack 12 un.

LV-11
VENDING





LV-12



DESCRIÇÃO

LUVA EM MALHA DE AÇO INOX
Totalmente revestida;
Punho com correia ajustável em TPU;
Inclui tensionador/esticador de luva;

Classe do aço INOX: 316L
Diametro do anel: 3.8 mm
Arame: 0.5 mm
Peso (tam. L): 260g.

TAMANHOS

8/M, 9/L, 10/XL

CE **CERTIFICADO**
EN 1082 1:1996

12 un. / pack 1 un.

LV-13



DESCRIÇÃO

LUVA EM MALHA DE AÇO INOX
Totalmente revestida;
Punho com correia ajustável em TPU;
Inclui tensionador/esticador de luva;

Classe do aço INOX: 316L
Diametro do anel: 3.8 mm
Arame: 0.5 mm
Peso (tam. L): 560g.

TAMANHOS

8/M, 9/L, 10/XL

CE **CERTIFICADO**
EN 1082 1:1996

12 un. / pack 1 un.

CP-**01** CAPACETES

DESCRIÇÃO

Ajuste traseiro simples;
Cinta de queixo;
Ventilação em 8 pontos;
Encaixe universal para acessórios.

MATERIAL
Polipropileno de alta densidade.

CERTIFICADO
EN 397:2012+A1:2012

36 un.

TAMANHOS

51 - 63 cm



AMARELO



BRANCO



AZUL

CP-**02**

DESCRIÇÃO

Ajuste traseiro rápido;
Cinta de queixo;
Ventilação em 8 pontos;
Encaixe universal para acessórios.

MATERIAL
Polipropileno de alta densidade.



CINZA



BRANCO

TAMANHOS

51 - 63 cm

CERTIFICADO
EN 397:2012+A1:2012

36 un.



AMARELO



AZUL

118

CINTOS



CASTANHO



PRETO

Pele genuína

Largura: **35 mm**

115



PRETO



CASTANHO

Pele genuína

Largura: **40 mm**

315



PRETO



AZUL



CASTANHO



VERDE

38% Algodão **62%** Poliéster

Largura: **35 mm**

MC-300

MASCARAS

DESCRIÇÃO

MÁSCARA CIRÚGICA TIPO IIR
Descartáveis;
Filtração >98% ;
Ajuste nasal;
3 camadas;
3 dobras;
Elástico nas extremidades.

TAMANHO ÚNICO



ÁLCOOL

DESCRIÇÃO

ÁLCOOL GEL
Higienizante de superfícies
e pele sem exaguar.

75%vol Álcool
Capacidade: **5L**



DESCRIÇÃO

GEL HIDRO ÁLCOOLICO
Higienizante de superfícies
e pele sem exaguar.

75%vol Álcool
Capacidade: **5L**



FITA 507

TAMANHO
100 m
5 cm largura

GRAMAGEM
240 gr

AMARELO



LARANJA



FITA 202

TAMANHO
200 m
5 cm largura

GRAMAGEM
120 gr







APLICAÇÃO DE **FITAS REFLETORAS.**

ESCOLHA O **PRODUTO E A FITA**, NÓS APLICAMOS. (MEDIANTE ORÇAMENTO)









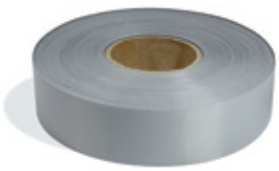



IRMÃOS PRINTING

CATÁLOGO
2026